

Information Produit / Product Information

Designation : CHERRY PIE
 Method : HighSensitivity
 Vial # : 1-9
 Injection Volume : 5 uL
 Sample Amount : 205 mg
 Extraction Volume : 20 mL
 Dilution Factor : 10
 Date Acquired : 28/10/2022 - 12:29:53
 Date Processed : 28/10/2022 - 13:00:12

Sample Type : Dry Flower
 Quantification Limit : 0.01%

Chromatogram

mV

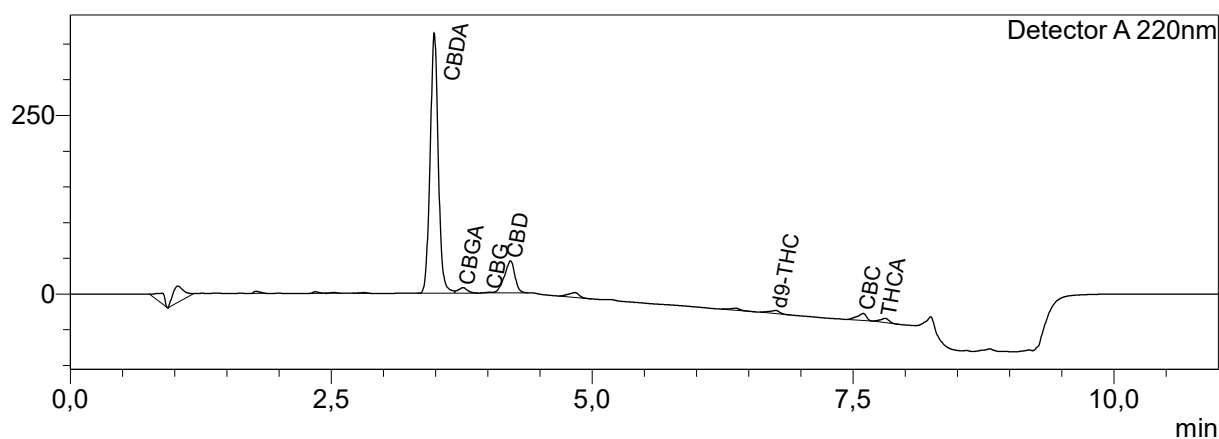

Quantitative Results

Detector A

ID#	Name	Ret. Time	Dry weight %
1	CBDV	--	0,00
2	CBDA	3,488	10,30
3	CBGA	3,763	0,33
4	CBG	4,025	0,05
5	CBD	4,218	2,52
6	THCV	--	0,00
7	CBN	--	0,00
8	d9-THC	6,759	0,08
9	d8-THC	--	0,00
10	CBC	7,597	0,47
11	THCA	7,808	0,18

Total THC	0,26	%
Total CBD	11,55	%
Total CBG	0,34	%
Total CBN	0,00	%

Testé et validé par le responsable de laboratoire / Tested and validated by the laboratory manager
 Laboratoire d'analyse de la société TM Nature Distribution
 99 Rue des Fleurs - 73170 Yenne, FRANCE

Emballé et Distribué par / Packed and distributed by Senzaya
senzaya.com

9 Rue de la Sablonniere, 28250, Senonches, FRANCE
 sales@senzaya.com